

Demonstrativo de Produção

Hospital Estadual Dr. Alberto Rassi – HGG

HGG - 2023				
LINHAS DE CONTRATAÇÕES	CONTRATADA	FEVEREIRO	Cumprimento de Meta	Variável
Internação (Saídas Hospitalares)	781	625	80%	-20%
Saídas Transplantadoras	39	6	15%	-85%
Consultas Ambulatoriais Ofertas	17.000	13.963	82%	-18%
SAÍDAS HOSPITALARES POR ESPECIALIDADE	CONTRATADA	FEVEREIRO	Cumprimento de Meta	Variável
Saídas Cirúrgicas	590	418	71%	-29%
Saídas Clínicas	165	178	108%	8%
Saídas Cuidados Paliativos	26	29	112%	12%
TOTAL	781	625	80%	-20%
Saídas Transplantadoras	39	6	15%	-85%
ATENDIMENTO AMBULATORIAL POR ESPECIALIDADE	CONTRATADA	FEVEREIRO	Cumprimento de Meta	Variável
Consultas Médicas (ofertadas)	11.000	10.909	99%	-1%

Fonte: Escritório da Qualidade

Consultas Multiprofissionais (ofertadas)	6.000	3.054	51%	-49%
Consulta odontológicas PNE (ofertados)	48	82	171%	71%
Procedimentos odontológicos PNE (ofertados)	120	45	38%	-63%
TOTAL	17.168	14.090	82%	-18%
Consultas Médicas (realizadas)	Sem meta	8.949	Sem meta	Sem meta
Consultas Multiprofissionais (realizadas)	Sem meta	3.915	Sem meta	Sem meta
Consulta odontológicas PNE (realizados)	Sem meta	63	Sem meta	Sem meta
Procedimentos odontológicas PNE (realizados)	Sem meta	45	Sem meta	Sem meta
CIRURGIAS	CONTRATADA	FEVEREIRO	Cumprimento de Meta	Variável
Cirurgias	628	478	76%	-24%
HEMODINÂMICA	CONTRATADA	FEVEREIRO	Cumprimento de Meta	Variável
Hemodinâmica	30	31	103%	3%
SADT EXTERNO	CONTRATADA (vagas ofertadas)	FEVEREIRO	Cumprimento de Meta	Variável
SADT	14.800	15.128	102,2%	2,2%

Produção Mensal de Consultas Ambulatoriais Realizadas

	2012	2013	2014	2015	2016	2017	2018	2019	2020	2021	2022	2023
Jan		8.829	8.177	7.425	8.000	9.965	11.032	11.536	16.603	17.793	12.348	11.669
Fev		8.877	9.579	7.689	8.480	10.475	10.117	13.627	14.347	17.033	12.119	12.864
Mar	5.266	10.313	8.346	8.900	11.529	10.936	13.161	19.533	13.696	10.902	13.814	
Abr	9.332	11.130	7.300	7.913	9.693	11.022	12.028	19.044	2.689	8.072	12.792	
Mai	10.695	9.476	8.497	8.996	9.389	10.604	11.505	19.472	3.515	10.141	11.956	
Jun	9.702	8.913	7.805	8.985	11.313	9.867	11.658	15.565	4.406	10.725	10.610	
Jul	7.901	7.568	8.369	9.169	10.248	9.046	10.537	18.568	4.415	14.328	11.550	
Ago	10.577	9.352	9.560	9.768	13.979	13.490	12.399	18.410	4.437	17.149	14.919	
Set	8.978	9.785	9.369	9.437	13.204	11.691	11.686	20.067	5.867	17.383	12.606	
Out	10.092	10.076	8.936	9.270	9.854	11.555	11.701	19.805	7.256	15.075	12.890	
Nov	9.680	8.280	8.590	9.737	14.090	12.651	14.002	19.982	6.933	14.064	13.765	
Dez	7.894	7.619	7.188	8.359	10.446	11.019	10.769	16.982	9.773	18.301	11.812	
TOTAL	90.117	110.218	101.716	105.648	130.225	132.321	140.595	212.591	93.937	170.966	151.181	24.533
Média	9.486	9.185	8.476	8.804	10.852	11.027	11.716	17.716	7.828	14.247	12.598	12.267

Fonte: Escritório da Qualidade

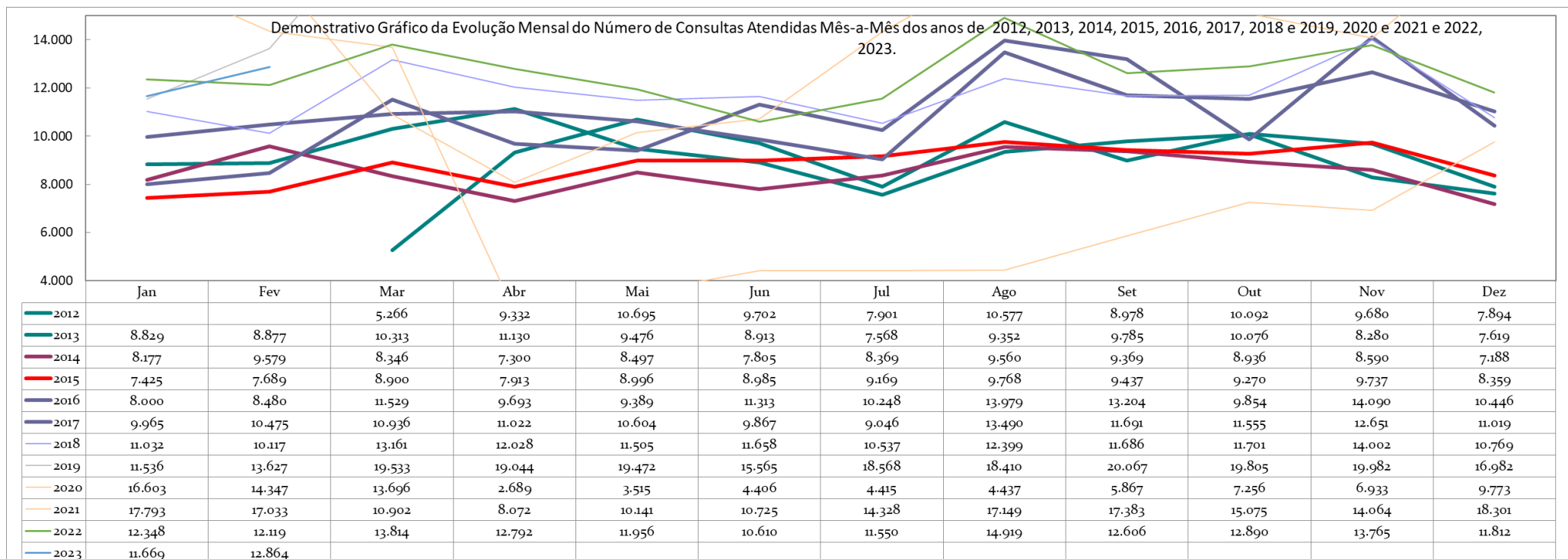

Produção Mensal de Consultas Ambulatoriais Ofertadas

	2021	2022	2023
Jan		18.594	16.243
Fev		16.961	13.963
Mar		17.474	
Abr		16.765	
Mai		18.100	
Jun		17.214	
Jul		16.582	
Ago		18.659	
Set		17.397	
Out	15.329	16.019	
Nov	14.267	15.980	
Dez	20.079	17.245	
TOTAL	49.675	206.990	30.206
Média	16.558	17.249	15.103

Fonte: Escritório da Qualidade

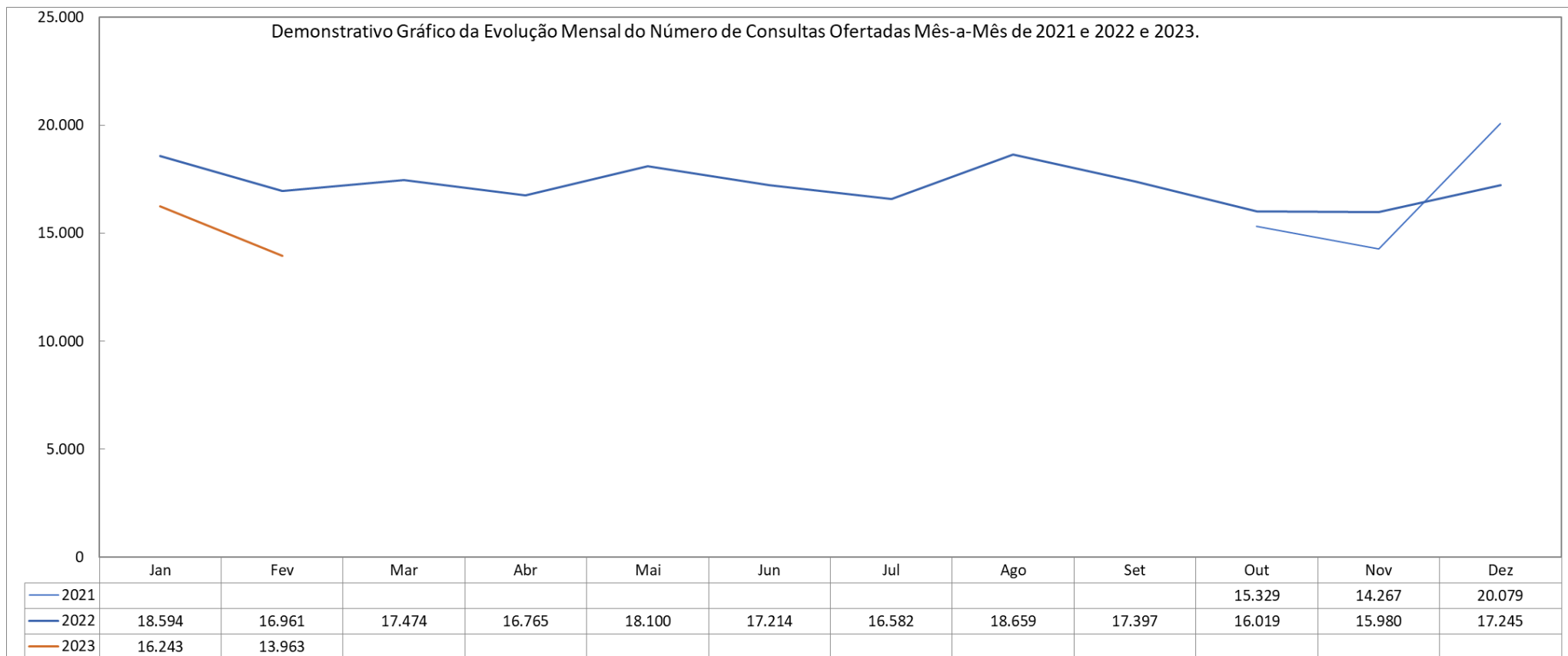

Fonte: Escritório da Qualidade

Produção Mensal de Atos Multidisciplinares

	2012	2013	2014	2015	2016	2017	2018	2019	2020	2021	2022	2023
Jan		8.558	9.784	9.693	12.409	17.926	16.984	12.147	12.024	8.764	10.322	13.289
Fev		7.893	8.254	9.264	11.138	15.308	16.968	12.009	10.637	9.510	10.432	12.001
Mar	4.501	9.486	8.540	8.332	13.579	17.473	21.336	11.420	11.249	9.421	11.380	
Abr	7.930	8.718	9.162	8.727	14.194	12.703	18.092	13.611	7.468	10.537	9.953	
Mai	9.529	6.787	9.128	9.963	13.524	16.628	12.060	13.224	8.061	10.799	10.912	
Jun	11.670	5.984	8.638	10.397	16.717	15.576	18.603	11.178	8.529	11.700	11.176	
Jul	7.498	7.384	9.091	10.984	15.095	15.807	19.628	13.660	8.252	12.079	11.793	
Ago	10.008	7.765	9.879	11.507	16.514	18.245	20.613	12.054	8.135	11.585	13.058	
Set	7.823	7.046	12.383	11.243	16.386	16.873	17.459	11.949	8.261	10.891	11.229	
Out	8.656	7.324	11.671	11.418	15.437	16.378	14.719	11.645	8.773	10.891	10.579	
Nov	9.911	8.369	10.286	12.738	16.091	16.751	11.966	11.229	8.566	10.567	11.634	
Dez	7.953	10.090	11.029	11.806	15.764	17.090	10.648	9.414	8.849	4.519	11.566	
TOTAL	85.479	95.404	117.845	126.072	176.848	196.758	199.076	143.540	108.804	121.263	134.034	25.290
Média	8.548	7.950	9.820	10.506	14.737	16.397	16.590	11.962	9.067	10.105	11.170	12.645

Fonte: Escritório da Qualidade

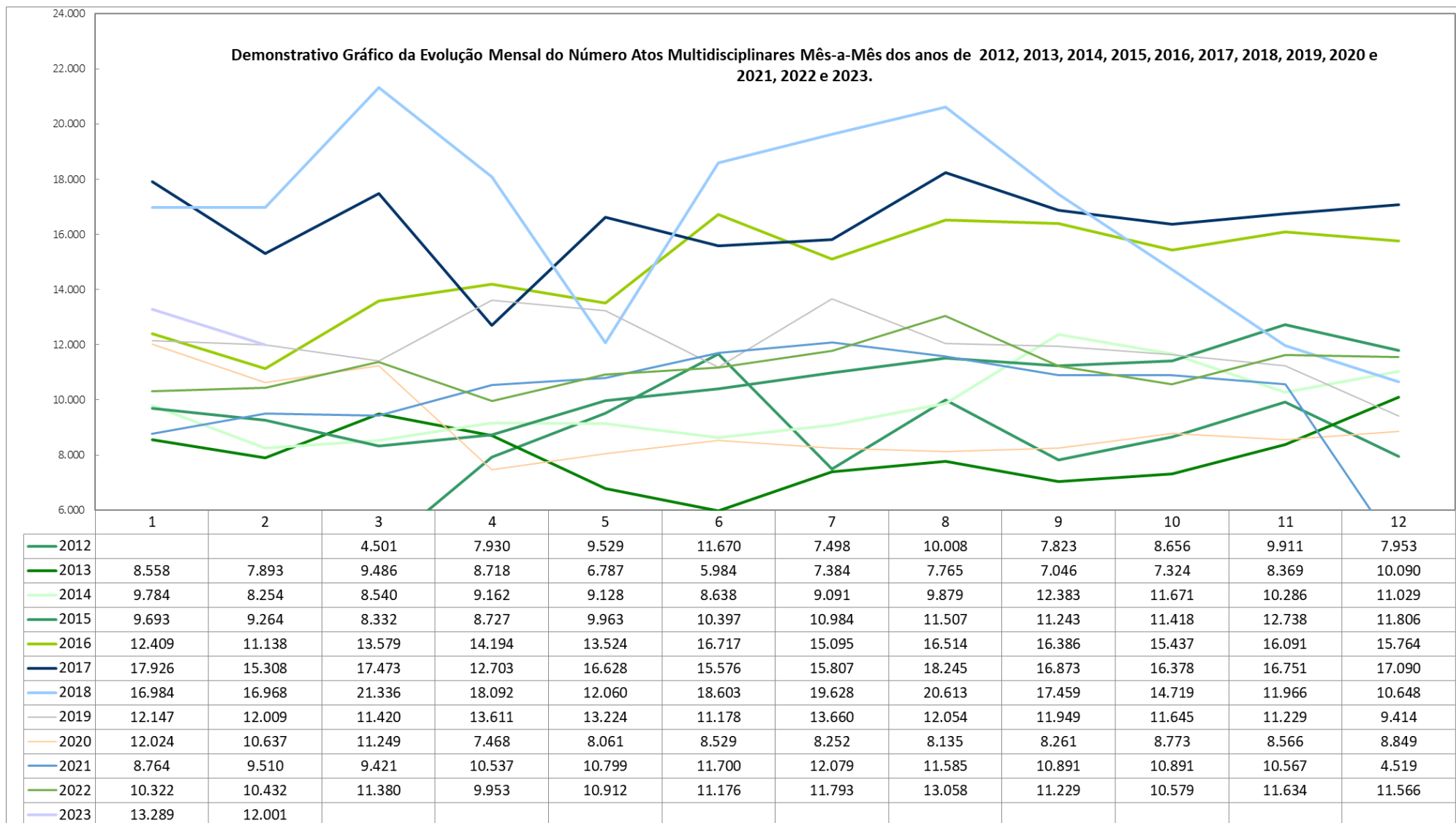

Fonte: Escritório da Qualidade

Produção Mensal do Total de Cirurgias incluindo hemodinâmica

	2012	2013	2014	2015	2016	2017	2018	2019	2020	2021	2022	2023
Jan		348	302	276	415	454	520	573	595	550	360	576
Fev		308	305	280	356	438	478	597	518	659	408	509
Mar	184	412	323	436	488	521	546	598	550	418	680	
Abr	328	466	328	413	422	468	564	707	242	316	543	
Mai	357	355	322	498	428	590	634	718	300	355	618	
Jun	353	367	298	490	470	526	576	582	296	422	548	
Jul	383	410	311	537	426	507	651	736	282	518	549	
Ago	450	420	329	539	562	555	663	811	285	625	701	
Set	364	331	353	502	488	501	588	700	307	629	634	
Out	420	338	390	489	416	505	563	705	329	578	572	
Nov	389	311	379	482	481	526	505	653	411	555	543	
Dez	303	250	340	325	439	476	437	511	425	462	519	
TOTAL	3.531	4.316	3.980	5.267	5.391	6.067	6.725	7.891	4.540	6.087	6.675	1.085
Média	372	360	332	439	449	506	560	658	378	507	556	543

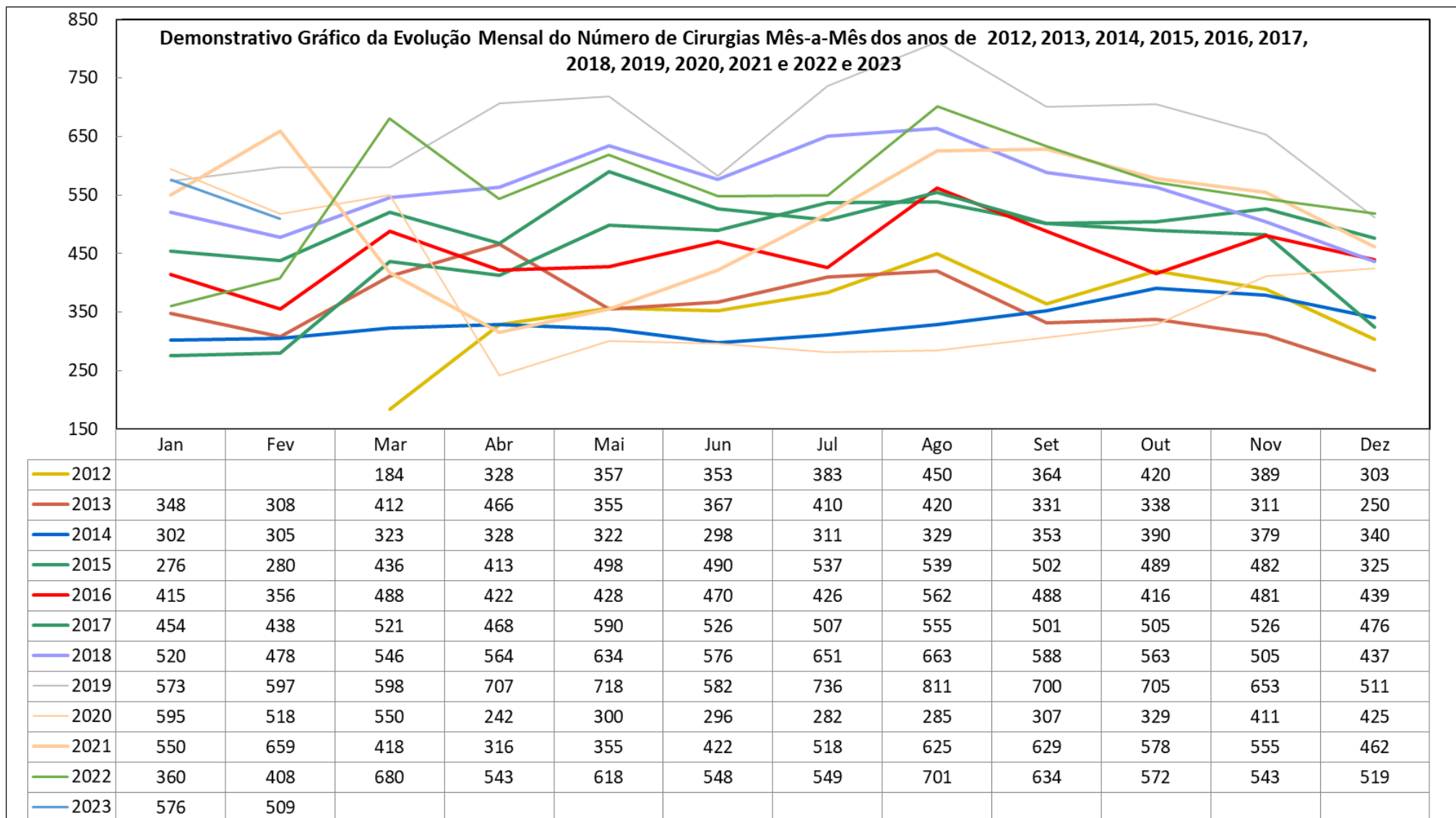

Fonte: Escritório da Qualidade

Produção Mensal de Internações

	2012	2013	2014	2015	2016	2017	2018	2019	2020	2021	2022	2023
Jan		472	571	476	552	631	738	862	811	736	557	751
Fev		460	630	490	439	608	606	730	668	835	571	622
Mar	436	594	577	529	522	676	725	763	679	506	713	
Abr	431	658	593	438	669	637	793	883	394	487	615	
Mai	459	673	584	722	628	763	796	867	442	459	753	
Jun	482	680	529	630	604	639	791	785	422	573	704	
Jul	475	599	549	593	646	726	826	913	406	670	714	
Ago	587	690	563	584	698	694	840	980	411	773	821	
Set	517	572	582	580	646	692	758	864	401	751	786	
Out	572	535	607	695	636	730	720	844	429	782	745	
Nov	546	593	555	689	655	701	590	820	563	692	702	
Dez	542	675	548	499	597	673	651	710	507	619	668	
TOTAL	5.047	7.201	6.888	6.925	7.292	8.170	8.834	10.021	6.133	7.883	8.349	1.373
Média	505	600	574	577	608	681	736	835	511	657	696	687

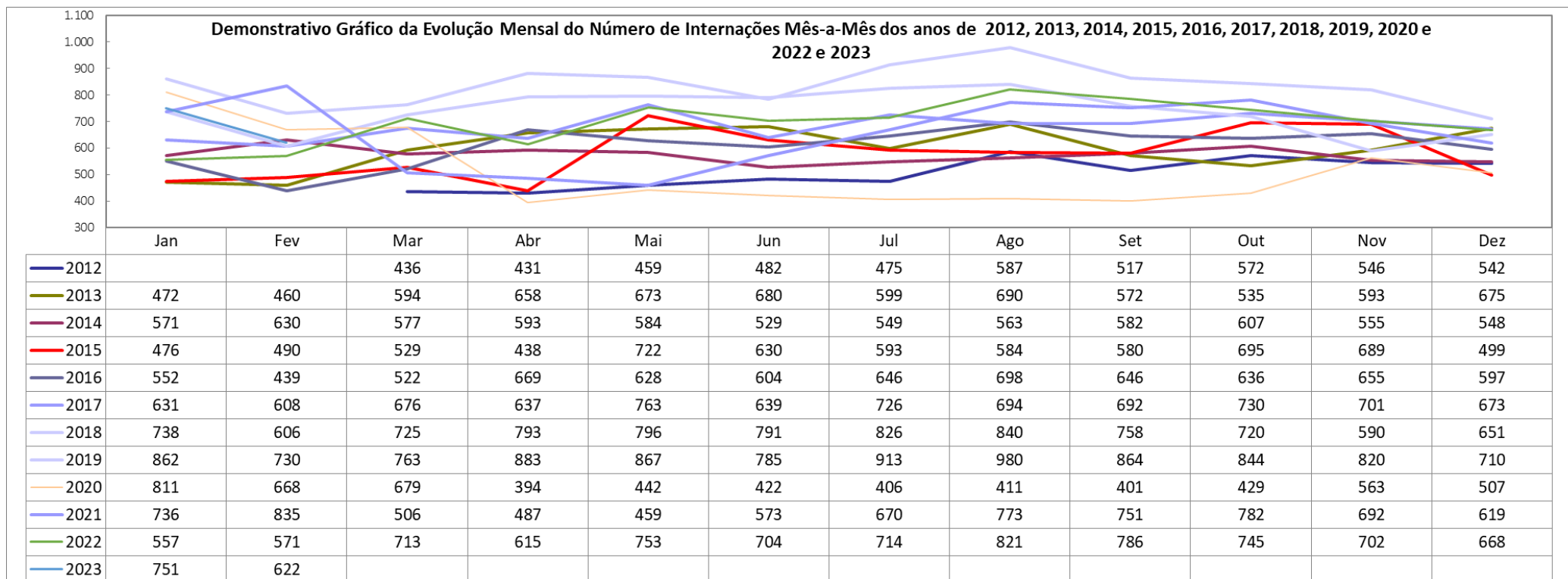

Produção Mensal de Saídas Hospitalares/com transplantes

	2016	2017	2018	2019	2020	2021	2022	2023
Jan		553	670	819	765	711	543	725
Fev		632	593	689	686	796	571	631
Mar	515	652	766	782	702	512	739	
Abr	566	651	788	863	384	469	616	
Mai	534	697	771	867	450	477	743	
Jun	581	671	763	782	403	558	714	
Jul	633	698	797	892	431	698	726	
Ago	683	676	823	981	399	761	827	
Set	640	689	751	836	413	774	831	
Out	622	672	704	838	467	810	726	
Nov	620	691	586	852	518	660	729	
Dez	654	728	698	732	564	688	722	
TOTAL	6.048	8.010	8.710	9.933	6.182	7.914	8.487	1.356
Média	605	668	726	828	515	660	707	678

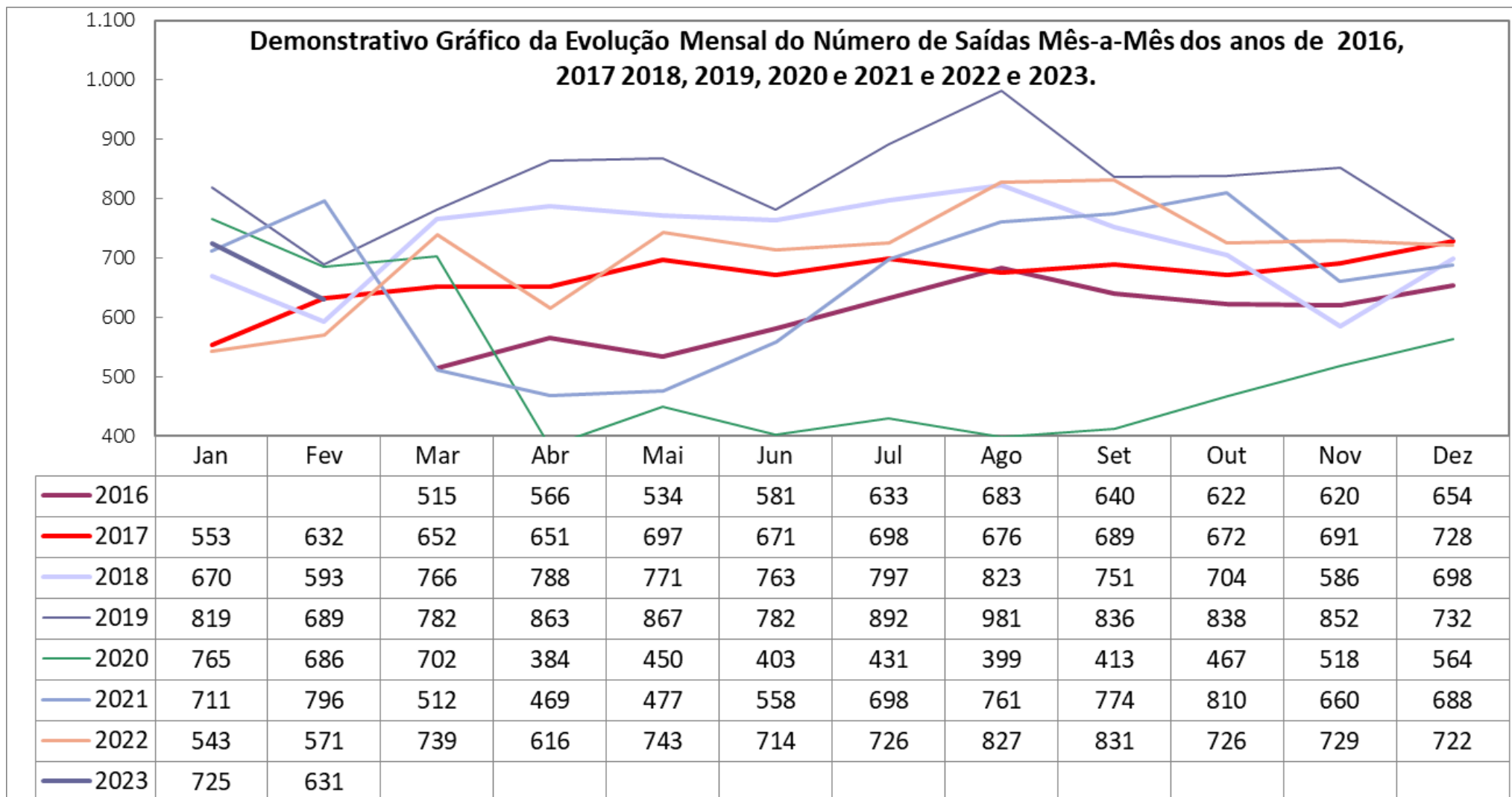

Produção Mensal de Transplantes Renais

	2017	2018	2019	2020	2021	2022	2023
Jan	0	8	7	15	3	2	6
Fev	0	13	11	7	10	10	7
Mar	13	8	13	25	3	9	
Abr	8	9	13	4	13	4	
Mai	4	12	13	15	5	8	
Jun	9	18	9	15	10	7	
Jul	10	15	0	12	11	8	
Ago	11	10	23	14	6	3	
Set	6	10	17	9	6	8	
Out	3	10	25	9	10	17	
Nov	14	13	29	16	10	11	
Dez	5	5	6	11	10	10	
TOTAL	83	131	166	152	97	97	13
Média	7	11	14	13	8	8	7

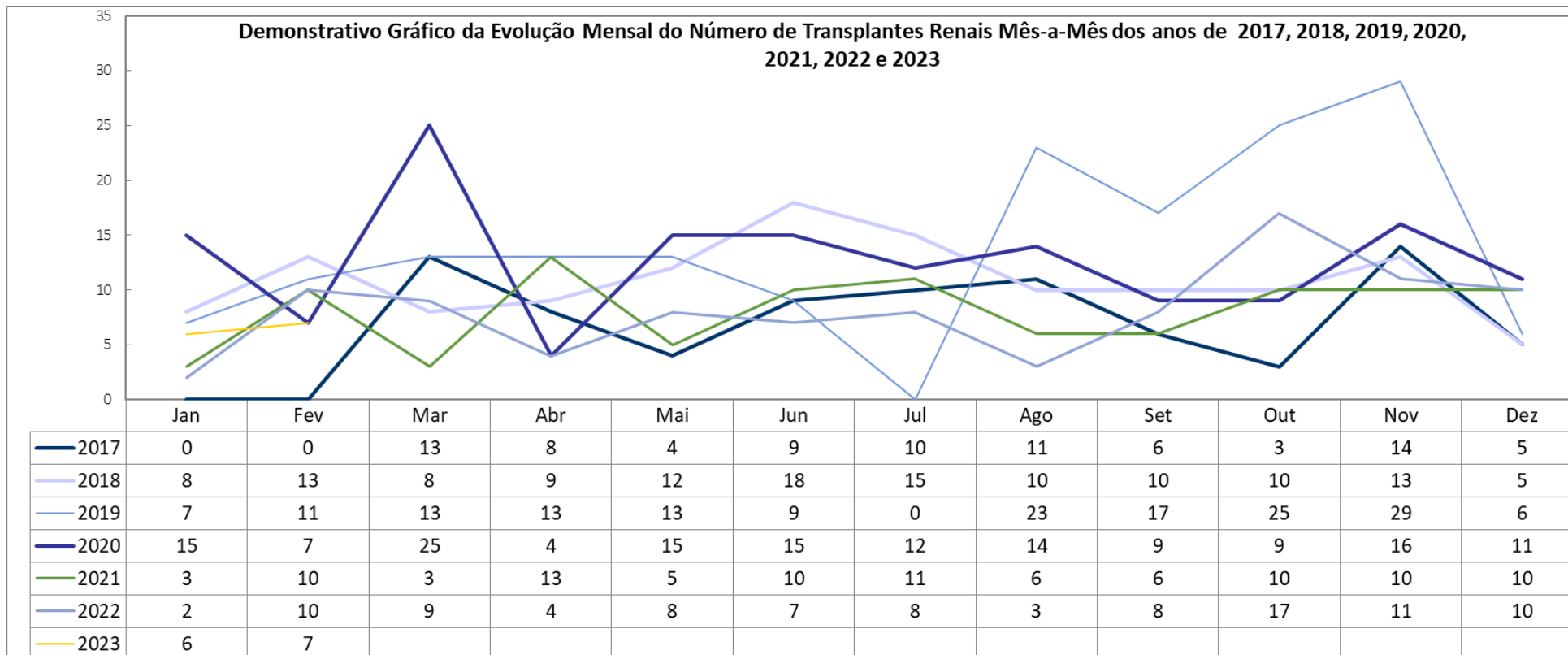

Fonte: Escritório da Qualidade

Produção Mensal de Transplantes Hepáticos

	2018	2019	2020	2021	2022	2023
Jan	0	0	1	2	0	0
Fev	0	1	0	0	1	0
Mar	0	1	0	1	0	
Abr	0	0	0	2	1	
Mai	0	0	2	1	1	
Jun	0	2	0	1	0	
Jul	1	0	1	1	1	
Ago	0	2	2	1	0	
Set	0	0	1	1	1	
Out	0	0	2	1	1	
Nov	1	0	0	0	0	
Dez	3	0	1	1	1	
TOTAL	5	6	10	12	7	0
Média	0	1	1	1	1	0

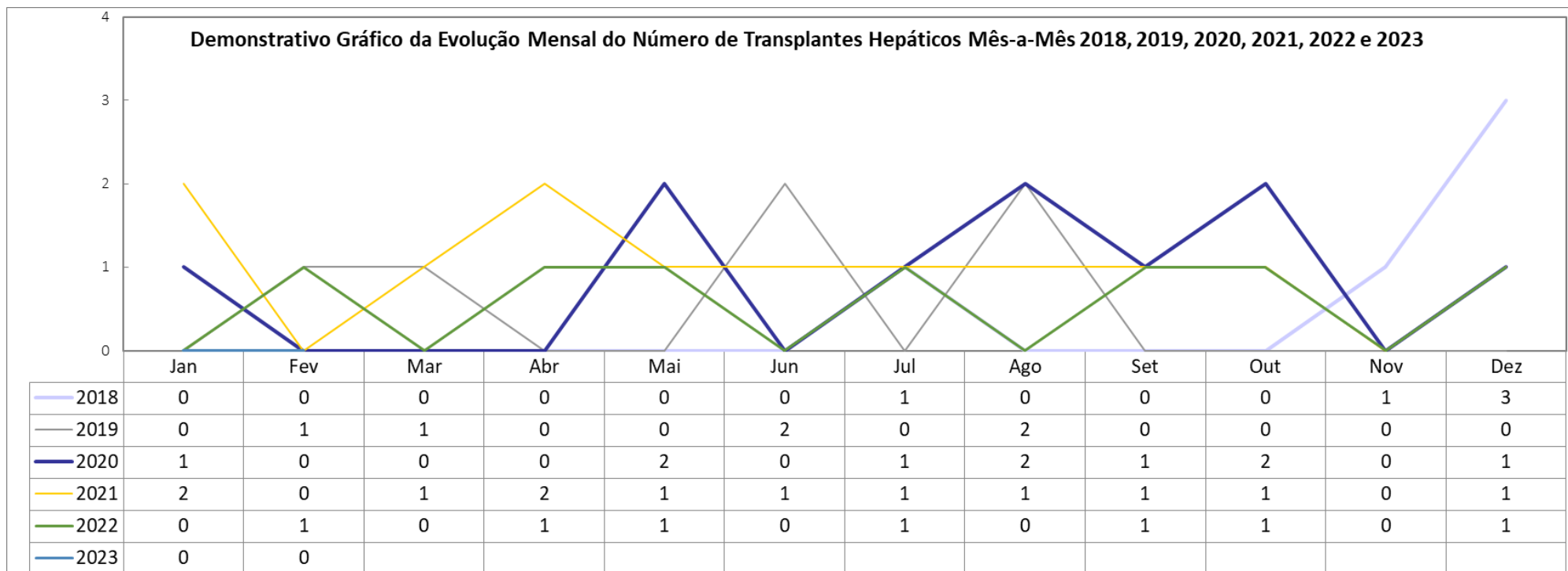

Kássylla Ferreira dos Santos
Enfermeira – Coren-GO 537619
Escritório da Qualidade
Hospital Estadual Dr Alberto Rassi – HGG